



Impostazione del browser del PC per la stampa

04/07/05

D: Per stampare in modo corretto i moduli (lettere, schede, elenchi, documentazione a corredo della pratica) è necessario modificare i parametri del browser Internet Explorer (p.e. per eliminare la riga in testa e in coda del modulo). Quali passi operativi vanno seguiti ?

R.: Ecco come configurare il browser sul PC per la stampa ottimale delle pratiche:

- Aprire Internet Explorer (vers. 6.0 o sup.) e dal menu **File**, cliccare su **Imposta pagina...**

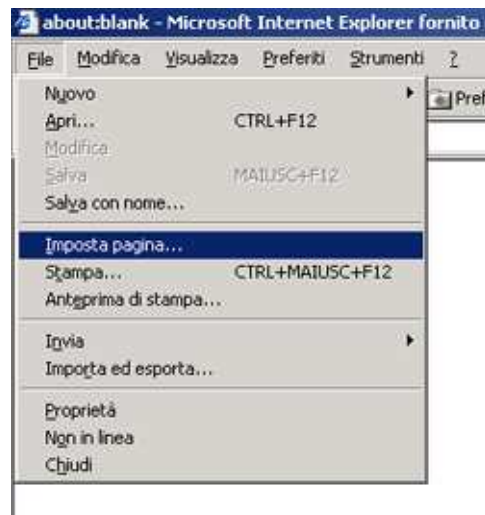

Si apre la finestra Imposta pagina , che mostra i valori preimpostati sul PC, come mostrato nella figura seguente:

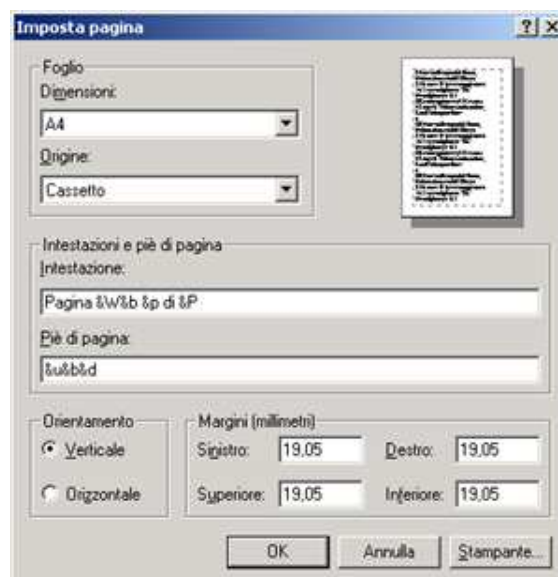

Nelle caselle della sezione “Intestazione” e “Piè di pagina” è possibile specificare il testo che verrà stampato rispettivamente nel margine superiore e inferiore della pagina.
Le impostazioni suggerite sono le seguenti:



- ✓ **Foglio**
 - Impostare Dimensioni: *A4*
 - Origine: *Cassetto*
- ✓ **Intestazioni e piè di pagine**
 - Intestazione: *<Vuoto>*
 - Piè di pagina: *<Vuoto>*
- ✓ **Orientamento**
 - *Verticale*
- ✓ **Margini (millimetri)**
 - Sinistro: *11*
 - Destro: *11*
 - Superiore: *10*
 - Inferiore: *10*

- Dalla voce di menu **Visualizza** di Internet Explorer andare sulla voce **Carattere** ed impostare al valore Medio

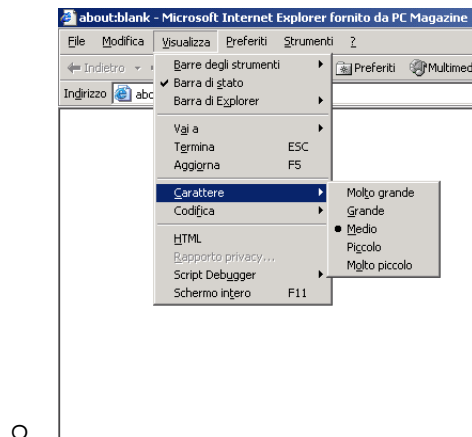

NOTA: per stampare informazioni specifiche nell'intestazione o piè di pagina, vanno usate le convenzioni che seguono:

| Digitare | Per stampare |
|-----------------|---|
| &w | Il titolo della finestra |
| &u | L'indirizzo o URL della pagina |
| &d | La data nel formato breve (secondo le Impostazioni internazionali nel Pannello di controllo) |
| &D | La data nel formato esteso (secondo le Impostazioni internazionali nel Pannello di controllo) |
| &t | L'ora nel formato specificato dalle Impostazioni internazionali nel Pannello di controllo |
| &T | L'ora nel formato 24 ore |
| &p | Il numero della pagina corrente |
| &P | Il numero complessivo delle pagine |
| && | Una singola e commerciale (&) |
| &b | Il testo visualizzato immediatamente dopo questi caratteri come centrato |
| &b&b | Il testo visualizzato immediatamente dopo la prima serie di caratteri "&b" come centrato e il testo visualizzato dopo la seconda serie di caratteri "&b" come giustificato a destra |