

ParrocchieMap: dall'Annuario all'Atlante web

Elena Mori

e.mori@idsunitelm.it

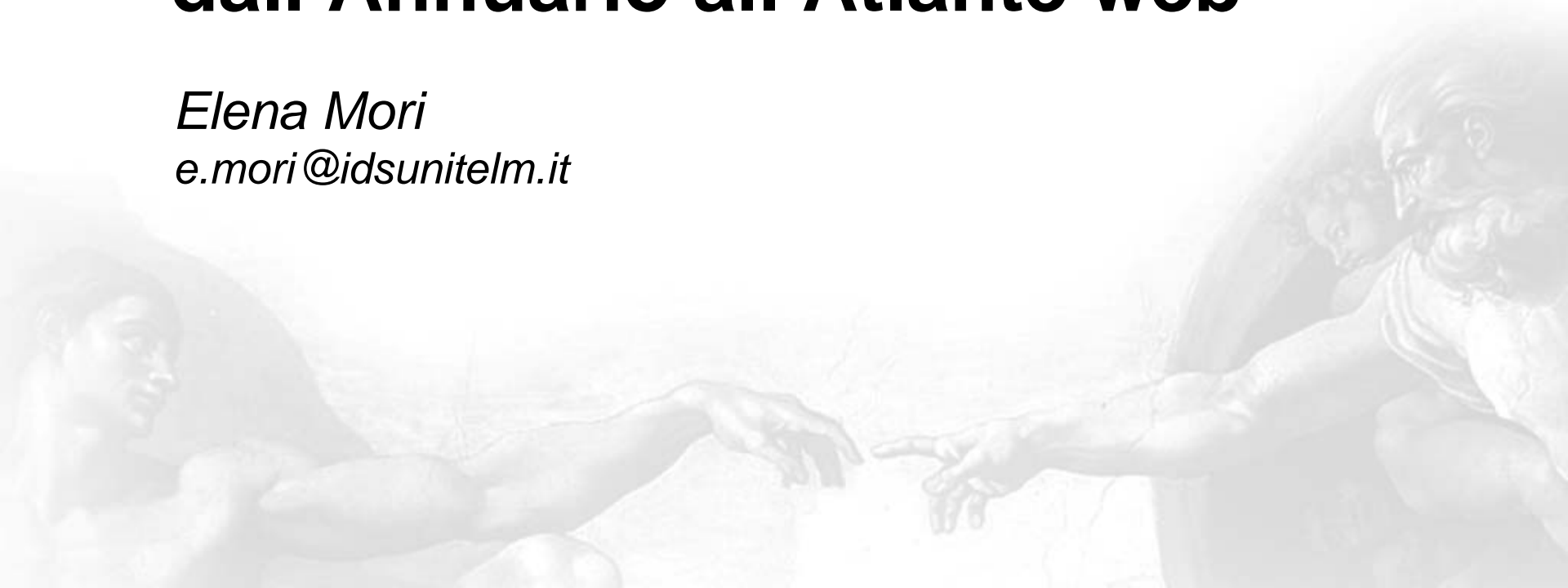

Premessa

- La presenza delle parrocchie italiane su Internet è ancora parziale ed limitata.
- Accanto all'unico indirizzario istituzionale nazionale (annuario del sito chiesacattolica.it, con dati di fonte ICSC), convivono diverse forme di presenza riconducibili a siti diocesani, a iniziative nazionali non istituzionali (es. parrocchie.it) e a siti parrocchiali (circa 4000 ad oggi).
- Il servizio web Orario delle SS.Messe è da ritenersi inconsistente.
- Scarsissima è la presenza delle parrocchie nelle mappe virtuali (Google maps e altri), rappresentazioni sempre più utilizzate dai navigatori per esplorare il territorio e raccogliere informazioni.

Cos'è

E' una proposta “tecnologica”,
un nuovo servizio/strumento
rivolto alle **Diocesi** e alle
Parrocchie italiane per facilitare
la pubblicazione su internet di un
vero e proprio

**Atlante Web nazionale
delle Parrocchie e dei loro
servizi sul territorio**



Servizi ai Navigatori

- accesso via internet:
www.parrocchiemap.it e
www.pmap.it
- accesso via mobile: **m.pmap.it** e
m.parrocchiemap.it
- motore di ricerca delle parrocchie
e delle mappe del territorio
diocesano
- **Orario delle SS.Messe tramite
sms**
- Percorsi storico artistici suggeriti
dalla diocesi
- Creazione di percorsi
personalizzati
- Stampa delle schede parrocchiali



Orari delle Sante Messe

Dove (?):

Data:

Fascia oraria:

- Prima delle 08.00
- 08.00 - 13.00
- 13.00 - 18.00
- Dopo le 18.00

Contenuti

La parrocchia si presenta con una scheda snella che offre informazioni

su: Parrocchia

Parroco

Orario delle Messe

Organismi pastorali

Gruppi e classi

Altre attività

Orario Uffici

Dove siamo

Brochure informativa

Programma della settimana

Scheda Storico Artistica e Turistico

Culturale

Schede anche delle altre Chiese
presenti sul territorio Parrocchiale
(Censimento-U.N.B.C.-CEI)



San Lorenzo Martire
Anche conosciuta come: **ABANO TERME**
Via Don Giovanni Minzoni 2 Abano Terme
Tel.: 049-812744 , Email

Messe Oggi 21 Novembre : 7.00, 8.30
Messe Domenica 21 Novembre : 7.00, 8.30

La Parrocchia Orario Messe Parroci Organismi Pastorali Attività parrocchiali Programma della settimana Orario Uffici

Arte e storia

Parrocchia di **SAN LORENZO MARTIRE**

Diocesi di Padova 



Parrocchia

Orario Messe Parroci Organismi Pastorali Attività Programma della settimana Orario Uffici Dove Siamo

INFO

Vicariato: Abano Terme
Indirizzo: Via Don Giovanni Minzoni 2
Telefono: 049-812744
Email: parrocchia@abanosanlorenzo.it

LA STORIA

Coincide con quella del suo monumento più prestigioso: il duomo di san Lorenzo. Benché l'edificio che oggi ammiriamo sia relativamente recente (fine 18° secolo), ad Abano esisteva un luogo di culto cristiano almeno dal 10° secolo. Il primo documento che ne fa menzione e lo associa al toponimo Abano nella forma "Abeno" (il nome deriva da Aponus, divinità romana delle terme) è una cronaca del 971 relativa alla donazione del monastero benedettino di San Martino all'abbazia di Santa Maria di Farfa. Un successivo documento del 1077 cita esplicitamente l'esistenza di una pieve: all'epoca questa, come altre in diocesi, venne posta sotto la protezione imperiale dai vescovi Benno e Odone, messi regi. Che la pieve fosse dedicata a san Lorenzo lo sappiamo però con certezza solo dall'atto di donazione del monastero di San Martino a quello di San Daniele in Monte,

A chi si rivolge

- ai *vicini*, consentendo ai parroci di **informare via internet il programma della settimana** ai propri parrocchiani
- ai *lontani*: pensiamo agli abitanti delle città, sempre più abituati a ricorrere ad internet per **cercare servizi**, come quelli per l'educazione religiosa, per la formazione e per il tempo libero di cui le parrocchie sono ricche
- ai *turisti* interessati all'**orario della Santa Messa** o alle **chiese di pregio storico e artistico**
- agli *addetti ai lavori* offre anche i riferimenti alle suddivisioni pastorali e, in futuro, ai confini parrocchiali, uno strumento essenziale per la lettura socio religiosa del territorio.

Le Diocesi

- Ogni Diocesi dispone di una vera e propria *Home Page*, dalla quale è possibile ricercare le parrocchie ed esplorare il territorio diocesano
- Le diocesi (Padova lo sta già sperimentando), possono suggerire itinerari di interesse religioso o culturale, descrivendo percorsi e pubblicando con facilità contenuti multimediali: video, audio guide, ancora mappe (scaricabili dal navigatore).

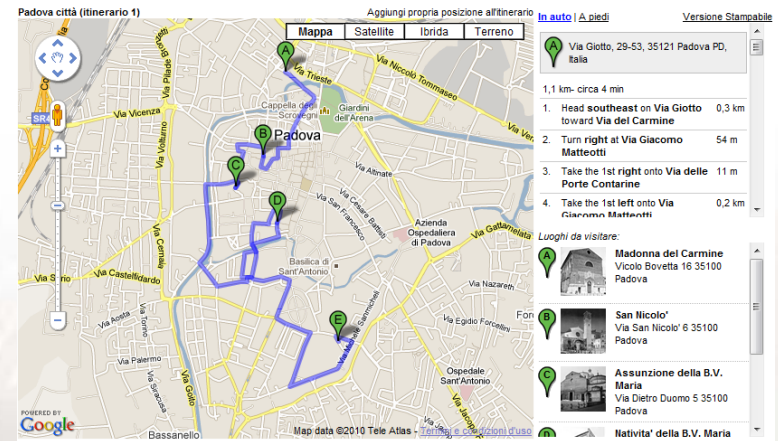

Adesione - Livello Annuario

- compilare il relativo modulo di adesione (scaricabile anche da www.parrocchiemap.it)
- Successivamente:
 - verrà rilasciata l'Applicazione Web **"PMAP Diocesi"**
 - saranno comunicati i relativi account (Utente e Password) secondo i profili richiesti per la gestione dell'Applicazione
 - verrà assegnato un Tutor che fornirà assistenza anche per l'eventuale importazione dei dati da Sidi o Webdiocesi



Modulo per l'adesione al livello annuario - Fase 1
(restituire via fax al nr. 049 8481851 o email: e.mori@idsunitelm.it)

Per conto della seguente Diocesi,

Anagrafica Diocesi	
Denominazione	
Codice Fiscale	
Indirizzo sede legale	
Nr. di telefono e fax	

il sottoscritto,

Dati del richiedente	
Cognome e nome	
Luogo e data di nascita	
Codice Fiscale	
Indirizzo di recapito	
Numero telefono e fax	
Indirizzo email	
In qualità di *	

* Indicare se agisce come Legale rappresentante, Vicario, Economo ovvero altro soggetto comunque legittimato alla sottoscrizione del presente documento per conto della Diocesi

Manifesta la volontà della Diocesi di aderire al livello "Annuario" del Progetto chiedendo che, insieme al rilascio dell'applicazione web dedicata, ai fini dell'aggiornamento dei dati da parte della Diocesi siano attivati i seguenti account:

1.	Nome e Cognome	Indirizzo mail*
2.	Nome e Cognome	Indirizzo mail*
3.	Nome e Cognome	Indirizzo mail*
4.	Nome e Cognome	Indirizzo mail*
5.	Nome e Cognome	Indirizzo mail*

* Indicare l'indirizzo mail a cui saranno inviate le credenziali dell'account

Esprime il proprio consenso al trattamento dei dati, per l'aggiornamento degli stessi, con le finalità e le modalità individuate nel presente documento. Con l'adesione la Diocesi si impegna ad aggiornare ed a mantenere aggiornati, anche in futuro, i dati inseriti nel sistema secondo le specifiche sub allegato a).

Allega alla presente copia del documento di identità in corso di validità.

Luogo e data _____

Firma del sottoscrittore _____

Cosa è disponibile aderendo al Liv. Annuario

- Dati precaricati Fonte ICSC
- Georeferenziazione di massima delle Parrocchie
- Servizio di precaricamento dati da SIDIOpen o altri formati
- Applicazione WEB (PMAP Gestione Diocesi) per aggiornare i dati delle Parrocchie con :
 - Dati di base (Denominazione, foto, indirizzo etc....)
 - Georeferenziazione
 - Orari Messe

Una volta ultimato l'aggiornamento (con almeno il 70% degli orari messa) verrà completata l'Home Page Diocesi con:

- Info generali Diocesi (I&U + Diocesi)
- Mappa stilizzata (I&U)
- Confini territoriali e comuni della Diocesi (I&U)
- Ove disponibile, da Elenco Chiese Beni Culturali, le schede delle Chiese (ed altre strutture) per ogni Parrocchia (I&U)
- Box di ricerca degli Orari Messa (I&U)

A questo punto la Diocesi VA ONLINE con il servizio Annuario!

A che punto siamo

- il servizio è stato avviato con le **4 Diocesi pilota:**

Padova, Vicenza, L'Aquila, Agrigento

- 14 Diocesi** hanno già aderito al livello **Annuario** e stanno lavorando all'aggiornamento dei dati

- Rimini** ha già completato questa attività ed è in linea

Home del Monitor Parrocchiemap

Statistiche generali

	n. parr.	n. orari	n. chiese	n. ed.	n. it.	diocesi aderenti	diocesi lavorazione	diocesi pubblicate
ANNUARIO BASE	22042 (86.0%)	13 (0.0%)	19971 (86.0%)	0 (0.0%)	0 (0.0%)	207	0	0
ANNUARIO	2336 (9.0%)	419 (18.0%)	2153 (9.0%)	0 (0.0%)	1 (25.0%)	14	13	1
ATLANTE	1159 (5.0%)	896 (77.0%)	1016 (4.0%)	0 (0.0%)	3 (75.0%)	4	0	4
TOTALE	25537	1328	23140	0	4	225	13	5

Servizio SMS Orari Messe

Inviando un SMS al nr.

NNNNN (*)

con la frase :

**om “nome Parrocchia Comune o indirizzo o conosciuta
come” e opz oggi o domani**

l'Utente riceverà un SMS di risposta con gli orari richiesti

Costo addebitato all'utente 16 € cent

Qualora l'orario messa non fosse disponibile l'utente riceverà un SMS di cortesia senza addebito con la frase “ORARI NON DISPONIBILI PER LA PARROCCHIA RICHIESTA”

Inoltre, per le Diocesi che vorranno integrare nel proprio sito web la ricerca degli orari messa, riceveranno un box di ricerca da integrare nella propria Home Page

(*) servizio disponibile a partire dal 01.01.2011



Schede Parrocchiali

Le Parrocchie e Parrochiemap

L'iniziativa è adesso nella fase 2 della sua sperimentazione e coinvolge direttamente anche le Parrocchie con la raccolta e pubblicazione dei dati di pertinenza della Parrocchia.

Così si **arricchisce la presenza della Parrocchia** con delle schede di approfondimento che integrano i dati già presenti, inizializzati grazie al supporto del Servizio Informatico CEI e della Diocesi.

L'aggiornamento dei propri dati può avvenire tramite 2 strumenti:

- Applicazione Web Internet: **PMAP Gestione Parrocchie**
- Applicazione Desktop: **SIPACONNECT** (riservato abbonati Sipa.net)

PMAP Gestione Parrocchie

PARROCCHIE map.it Parrocchia: **Cristo Risorto** Utente: *Antonella Perini*

La Parrocchia | I parroci | Organismi pastorali | Attività parrocchiali | Orario delle Messe | Programma della settimana | Orario uffici

Info

Foto

[Carica/Modifica Foto](#)

Denominazione
Ufficiale: **Cristo Risorto** Conosciuta come: **CRISTO RISORTO in P**

Localizzazione
Vicariato: **Torre** Unità pastorale:
Indirizzo: **Via Guido Cardan 12** Località/zona: Comune: **Padova**

Recapiti
Telefono: Fax: Cellulare:
Sito Internet: Email: **chiesacristorisorto@virg**

La Storia

Codice Sorgente **B** **I** **T** Dimensione

Salva in area temporanea **Anteprima scheda temporanea** **Scheda successiva**

Fine

Cosa è disponibile per le Parrocchie che aderiscono

- Dati precaricati Fonte ICSC o aggiornati dalla Diocesi
- Georeferenziazione di massima delle Parrocchie o corretta dalla Diocesi
- Applicazione WEB (PMAP Gestione Parrocchie) per aggiornare i dati della Parrocchie con:
 - Dati di base (Denominazione, foto, indirizzo etc....)
 - Georeferenziazione
 - Orari Messe
 - Altre schede (Parrocchia, Parroci, Organismi Pastorali, Attività)

Effettuato l'aggiornamento questo andrà online e potrà essere modificato in qualsiasi momento.

E' disponibile il Servizio mobile per il Parroco che può modificare singole variazioni degli orari messa, che vanno subito online

Il servizio SMS degli orari messa per la Parrocchia sarà attivo solo se la Diocesi di appartenenza ha aderito e pubblicato nel LIVELLO ANNUARIO

Le Parrocchie appartenenti a Diocesi a LIVELLO ANNUARIO (per le quali quindi è disponibile il servizio SMS) potranno scaricarsi, tramite l'applicazione PMAP Gestione Parrocchie, una locandina personalizzata da stampare e affiggere in Parrocchia.

Sipaconnect

Aggiornamento di ParrocchieMap da **Sipa.net** (e non) con un semplice click. L'applicazione permette di aggiungere le informazioni supplementari come:

- Classi/Gruppi
- Organismi
- Banca del Tempo
- Calendario Pastorale
- Notizie Storiche



Sipa.Connect realizza anche il **SITO PARROCCHIALE**

- Si sceglie il layout da utilizzare da template standard o è possibile crearli in modo personalizzato.
- Una volta definito l'aspetto grafico sarà possibile gestire i contenuti delle varie schede. In ogni momento si potrà controllare lo sviluppo del sito simulandone la pubblicazione mediante un'anteprima.
- Una volta inseriti i dati si potrà pubblicare il proprio sito o su un'area personale o appoggiandosi a delle aree messe a disposizione da noi sul dominio di sipa.net o domini autonomi.



Conclusioni

- Tutte le informazioni presenti in ParrocchieMAP sono certe e affidabili, in quanto approvate dalla Diocesi e dal Parroco. Sono facilmente e costantemente aggiornabili, grazie ad un sistema di gestione via internet molto semplice nell'uso.
- In conclusione, **ParrocchieMAP non sostituisce il sito parrocchiale** a cui potranno essere affidate, più propriamente, le iniziative di informazione e animazione che alcune parrocchie hanno già avviato, **ma si affianca a questi siti web** consentendo alle diocesi e alle parrocchie di testimoniare anche attraverso questo **Atlante digitale** la ricchezza della propria presenza.

Grazie!

iu ids & UNITELM

Elena Mori

e.mori@idsunitelm.it

tel. 049-8481800

fax 049-8481851