

PROGRAMMA

10.15 Preghiera

Mons. Angelo Casile

Direttore Ufficio Nazionale per i problemi sociali e il lavoro, CEI

Introduzione

Prof. Simone Morandini

Fondazione Lanza

10.30 Relazioni

Il Messaggio per la

Giornata Mondiale della Pace 2010

S.E. Mons. Mario Toso

Segretario Pontificio Consiglio della Giustizia e della Pace

Dibattito

Pausa caffè

Energia e risorse ambientali

Prof. Roberto Zoboli

Professore Straordinario di Politica Economica, Facoltà di Scienze Politiche, Università Cattolica di Milano

Dibattito

13.00 Pranzo

14.30 Relazioni

Rifugiati ambientali

Dott. Paolo Beccegato

Responsabile Area internazionale, Caritas Italiana

Lê Quỳên Ngô Đình

Responsabile Area Immigrati, Caritas Roma

Dibattito

16.30 Conclusioni

Prof. Roberto Presilla,

Servizio Progetto Culturale, CEI

SEDE SEMINARIO

Centro Congressi

Palazzo Rospigliosi

Via XXIV Maggio, 43 - 00187 Roma

(Presso Coldiretti)

Come raggiungere la sede del Seminario:

In treno:

Dalla Stazione Termini:

Bus 170 - 64 - 40 e scendere all'ultima fermata di "Via Nazionale".

Dalla Metro A:

scendere alla fermata "Repubblica" e prendere bus 170 - 64 - 40 e scendere all'ultima fermata di "Via Nazionale".

In aereo:

Prendere il treno per la stazione Termini e poi proseguire come sopra (v. treno).

In auto:

Si ricorda che la sede del seminario è al centro di Roma, quindi i valichi ZTL sono controllati da telecamere.

Il sabato si può entrare liberamente la mattina, invece nel pomeriggio, dalle 14.00 alle 18.00, possono circolare solo le macchine con permesso ZTL

SEGRETERIA

Ufficio nazionale

per i problemi sociali e il lavoro

Via Aurelia, 468 - 00165 Roma

Tel. 06 66 398 218

Fax 06 66 398 380

e-mail: unpsl@chiesacattolica.it

Internet: www.chiesacattolica.it/lavoro

Conferenza
Episcopale
Italiana



UFFICIO NAZIONALE
PER I PROBLEMI SOCIALI E IL LAVORO



SERVIZIO NAZIONALE
PER IL PROGETTO CULTURALE

**Seminario di studio
sulla
Custodia del Creato**

**“Si prende
cura di noi”**

Sabato, 20 marzo 2010

Centro Congressi - Palazzo Rospigliosi

**Via XXIV Maggio, 43
00187 ROMA**



Riflettiamo, insieme alle molteplici associazioni, sui «fenomeni quali i cambiamenti climatici, la desertificazione, il degrado e la perdita di produttività di vaste aree agricole...» e sui cosiddetti «profughi ambientali: persone che, a causa del degrado dell'ambiente in cui vivono, lo devono lasciare - spesso insieme ai loro beni - per affrontare i pericoli e le incognite di uno spostamento forzato» (n. 7).

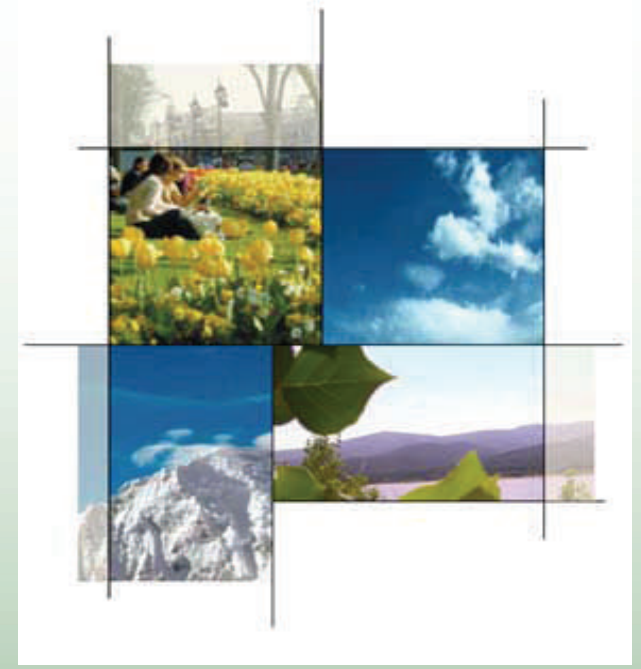

In questo annuale Seminario sulla custodia del creato approfondiamo, per esplicitarne le prospettive pastorali, il *Messaggio per la Giornata Mondiale della Pace 2010* del Santo Padre Benedetto XVI, considerando la natura come dono del Creatore ad ogni uomo affinché possa «custodirla e coltivarla» (Gen 2,15) con intelligenza e amore (cfr *Caritas in veritate*, nn. 48-52).



Siamo consapevoli che «per proteggere l'ambiente, per tutelare le risorse e il clima occorre, da una parte, agire nel rispetto di norme ben definite anche dal punto di vista giuridico ed economico, e, dall'altra, tenere conto della solidarietà dovuta a quanti abitano le regioni più povere della terra e alle future generazioni» (n. 7).

«Nel prenderci cura del creato, noi constatiamo che Dio, tramite il creato, si prende cura di noi» (n. 13).